1.

A'LA WATTEAU

(CUDNE SZMARAGDÓW KOBIERCE) PIOSNKA

NA JEDEN GŁOS Z TOWARZYSZENIEM FORTEPIANU

W. RAPACKIEGO (syna)

Cena 15 kop.

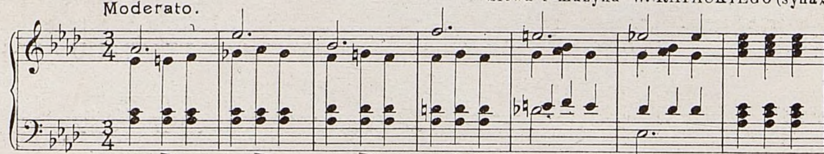
SKŁAD GŁÓWNY
KSIĘGARNIA MAZOWIECKA
UL. SENATORSKA 32.
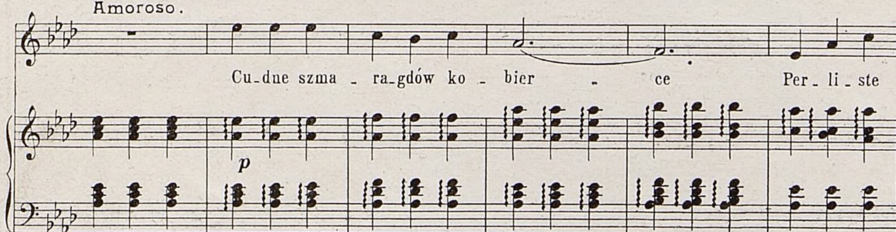


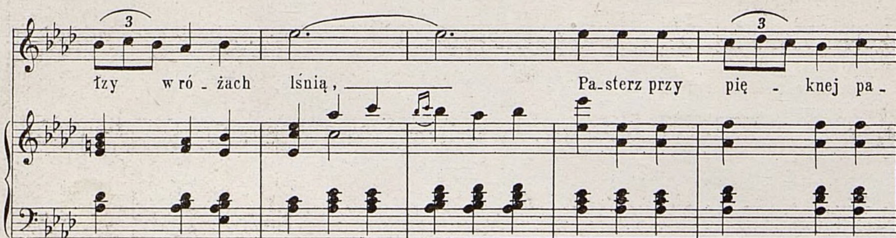
B. Wierzbicki i S-ka, Warszawa, Zakłady Graficzne.

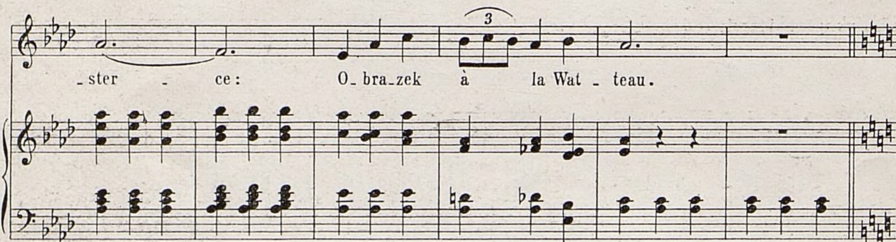
À LA WATTEAU.

Słowa i muzyka W. RAPACKIEGO (syna).









Pio_sen_kę pod tym ty _ tu _ łem. zło_ży_łem

bo _ gi_ni mej, ___ To co my _ śla _ łem i

molto espressivo

czu _ _ _ łem, Za klą _ łem w pio_sen_ce tej,

Lecz nie zdo _ by_łem jej ła ski, Wy_śmia_ła

pp

pio - sen - kę mą, Bo dziś nie w mo - dzie o-

- braz - ki O - braz - ki à la Wat - teau.

Ah! Ah! Ah!

pp

ppp